A.C. JEMOLO ISTITUTO REGIONALE DI STUDI GIURIDICI DEL LAZIO	**ORGANIGRAMMA ISTITUTO**	All.02 MQ
	Sistema di Gestione Qualità	rev.19 del 10/01/2025

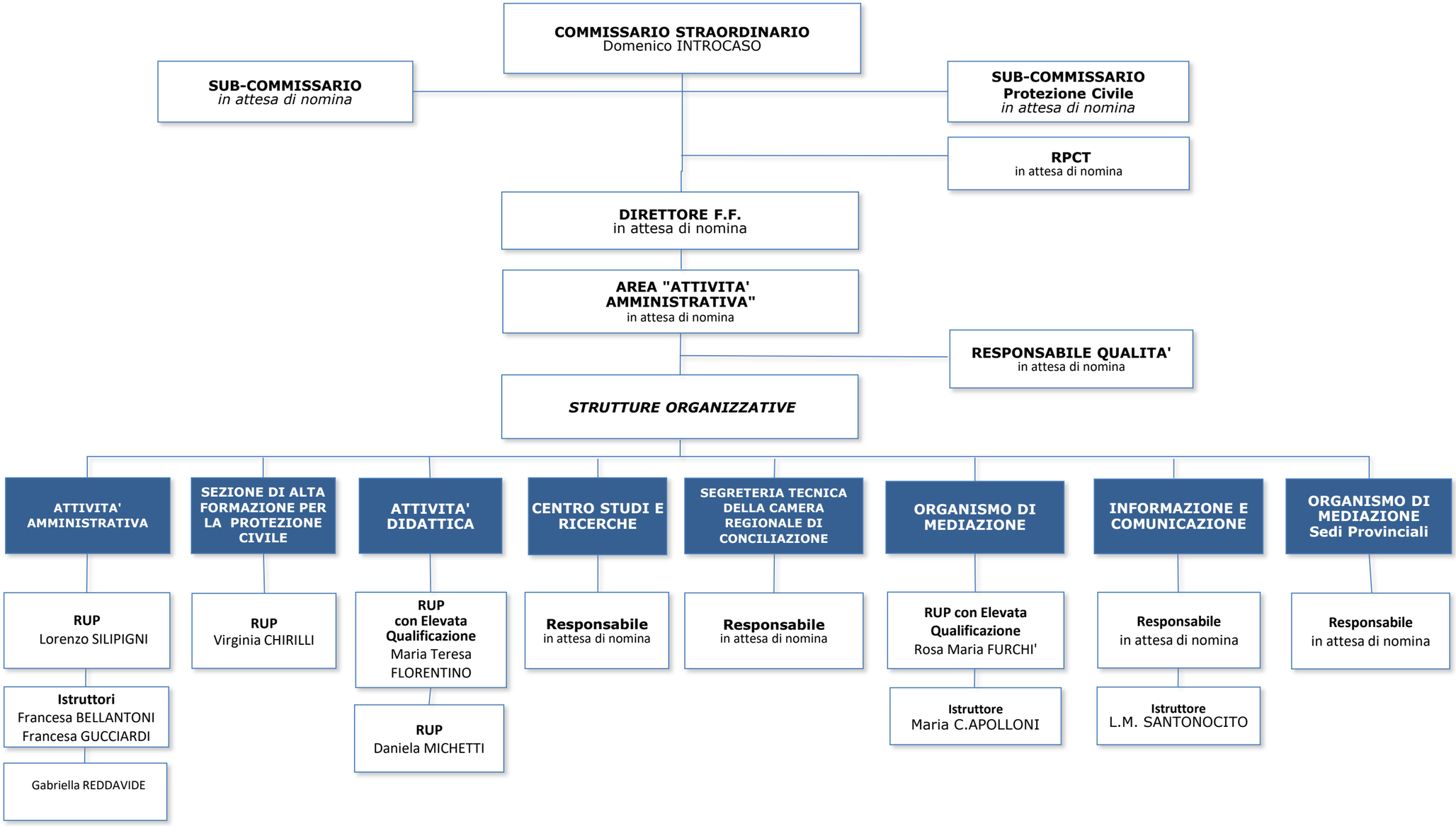

Il Commissario Straordinario
DOMENICO INTROCASO